ALCALDÍA Y PLAZA ILUMINADAS

ILUMINACIÓN ARQUITECTÓNICA

Alcaldía de Rouyn-Noranda

Rouyn-Noranda, Quebec, Canadá, 2016

Rouyn-Noranda es la capital de la región administrativa de Abitibi-Témiscamingue en el noroeste de Quebec. La administración de la ciudad quería poner el enfoque sobre su alcaldía y la Plaza de la Ciudadanía y de la Cooperación, contigua al edificio. Las dos se sitúan en el corazón de la ciudad y la plaza es el lugar de predilección para la organización de diferentes asambleas ciudadanas.

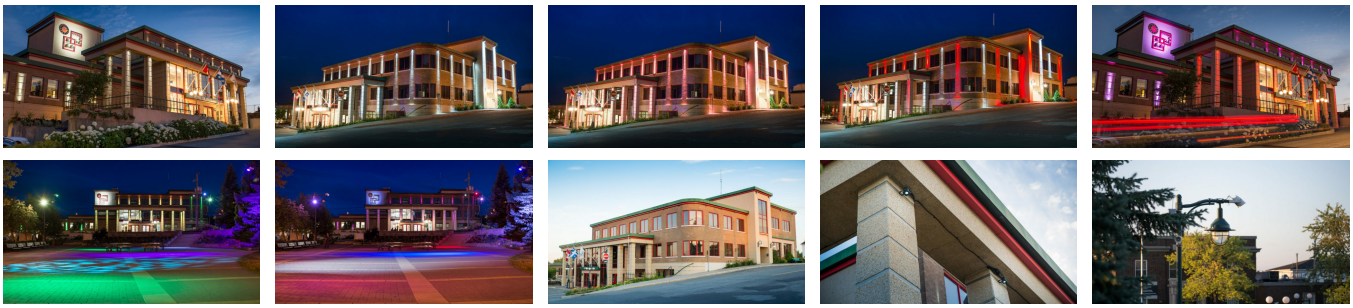

Descripción

XYZ Tecnología cultural diseñó la iluminación arquitectónica de la alcaldía de la ciudad de Rouyn-Noranda y de la Plaza de la Ciudadanía y de la Cooperación.

Los dos sistemas de iluminación son discretos y están bien adaptados a su medio. Se controlan fácilmente a distancia para modificar los colores y resaltar los eventos importantes. Por otra parte, son particularmente robustos para resistir a las temperaturas glaciales del invierno de la región que alcanza normalmente los 20 grados centígrados bajo 0.

Este proyecto muestra que es posible obtener un mayor impacto con lámparas bien integradas con un presupuesto razonable.

Áreas de especialización

Iluminación

Sistemas de control

Mandato

Dirección Técnica
Contratista principal
Diseño
Suministro de equipos
Instalación
Programación

Producción

Ville de Rouyn-Noranda

© 2024, XYZ Tecnología cultural